

**Agenzia del Territorio
CATASTO FABBRICATI
Ufficio Provinciale di
Milano**

Dichiarazione protocollo n. _____ del _____	
Planimetria di u.i.u. in Comune di Milano	
Via Antonio Pollaiuolo _____ civ. 9	
Identificativi Catastali:	Compilata da:
Sezione:	Adami Maurizio
Foglio: 224	Iscritto all'albo:
Particella: 296	Geometri
Subalterno: 9	Prov. Milano _____ N. 8191

Scheda n. 1 Scala 1:200

Adami Maurizio

VIA UGO BASSI

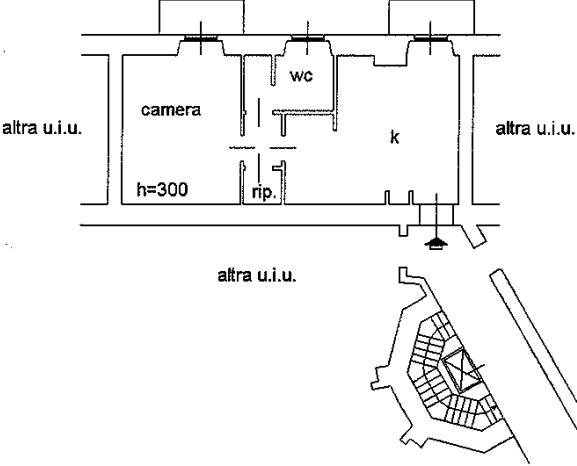

PIANO PRIMO



N.
