

MODULARIO
F. rig. rend. 497



MINISTERO DELLE FINANZE
DIREZIONE GENERALE DEL CATASTO E DEI SS.TT.EE.
CATASTO EDILIZIO URBANO (RDL 13-4-1939, n. 652)

MOD. BN (CEU)

LIRE
500

Planimetria di u.i.u. in Comune di MILANO via G. MODENA civ. 2.1

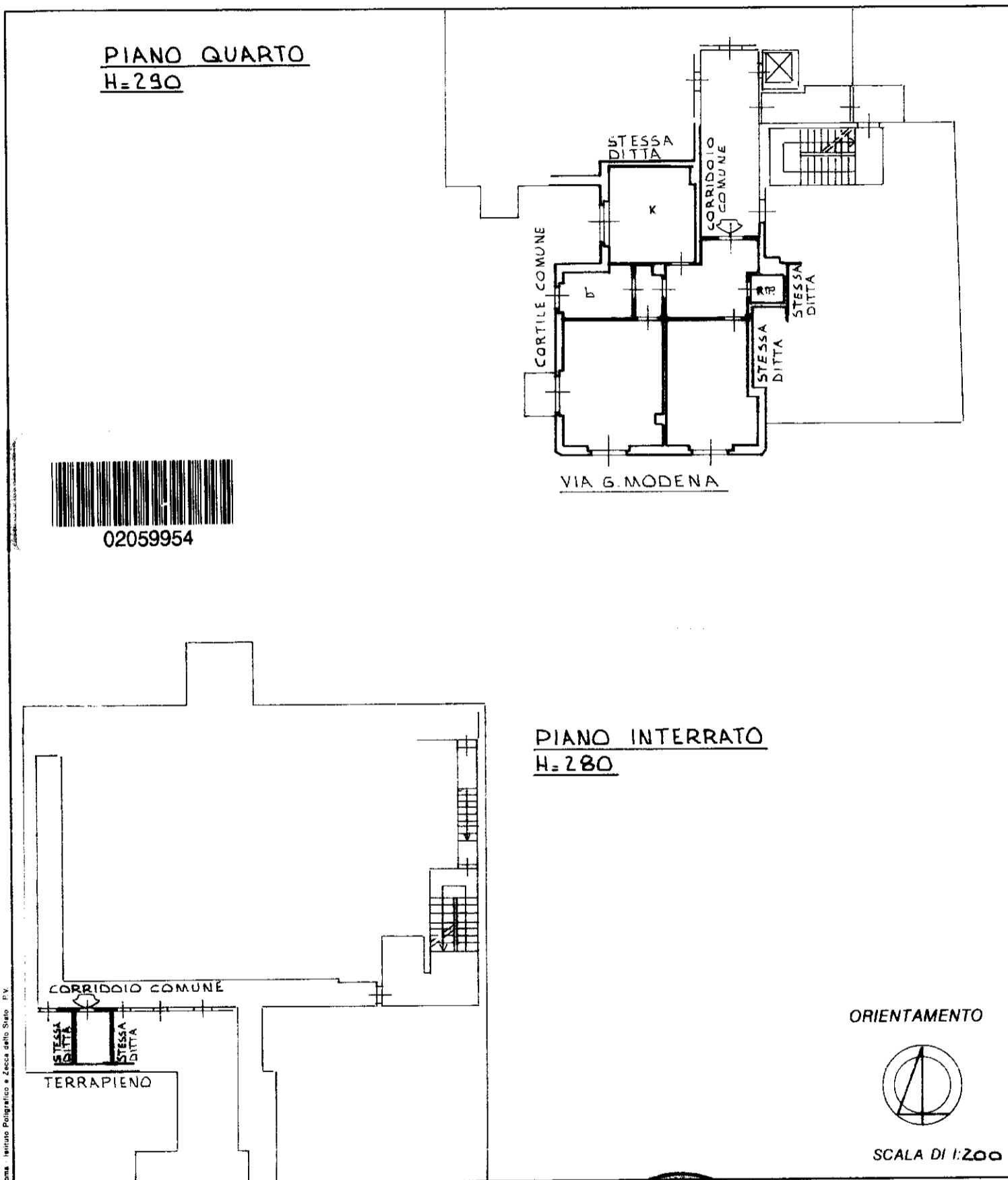

Roma - Istituto Poligrafico e Zecca dello Stato - P.V.

Dichiarazione di N.C.
 Denuncia di variazione

Identificativi catastali
 F. 355
 n. 569 sub. 15

Compilata dal GEOM. NOBILI PAOLO
 (Titolo, cognome e nome)

Iscritto all'albo dei GEOMETRI
 della provincia di MILANO n. 7652
 data 26/9/95 Firma Paolo Nobili

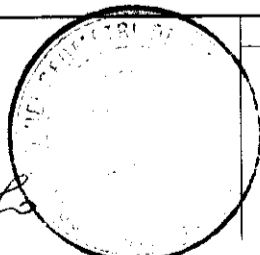

RISERVATO ALL'UFFICIO

ORIENTAMENTO

SCALA DI 1:200

mapa 01

Catasto dei Fabbricati - Situazione al 25/07/2019 - Comune di MILANO (F205) - < Foglio: 355 - Particella: 569 - Subalterno: 15 >
VIA GUSTAVO MODENA n. 21 piano: 4-S2;