

CARICIA

Agenzia del Territorio
ATASTO FABBRICATI
Ufficio Provinciale di
Milano

Dichiarazione protocollo n. del
Planimetria di u.i.u. in Comune di Milano
Piazza Duse Eleonora

civ. 2

Identificativi Catastali:
Sezione:
Foglio: 353
Particella: 55
Subalterno: 727

Compilata da:
Arena Salvatore
Iscritto all'albo:
Architetti
Prov. Milano

N. 11032

a. 1 Scala 1:200



PIANO QUINTO
h. m. 3,30

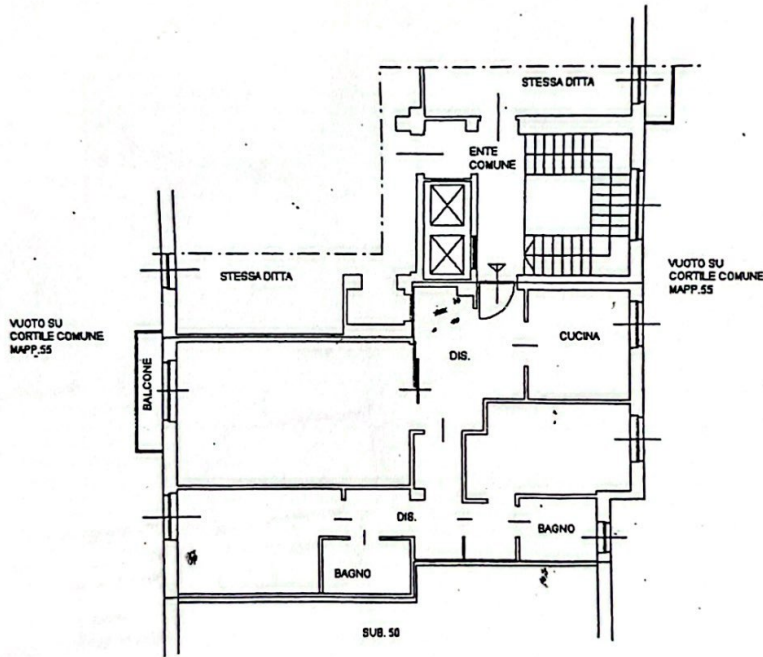

ORDINE DEGLI ARCHITETTI, PIANIFICATORI,
DELLA PROVINCIA DI MILANO
ARENA
SALVATORE
architetto
11032
Salvatore Arena

